スクリーンノズルＫＳ-５０

1129000

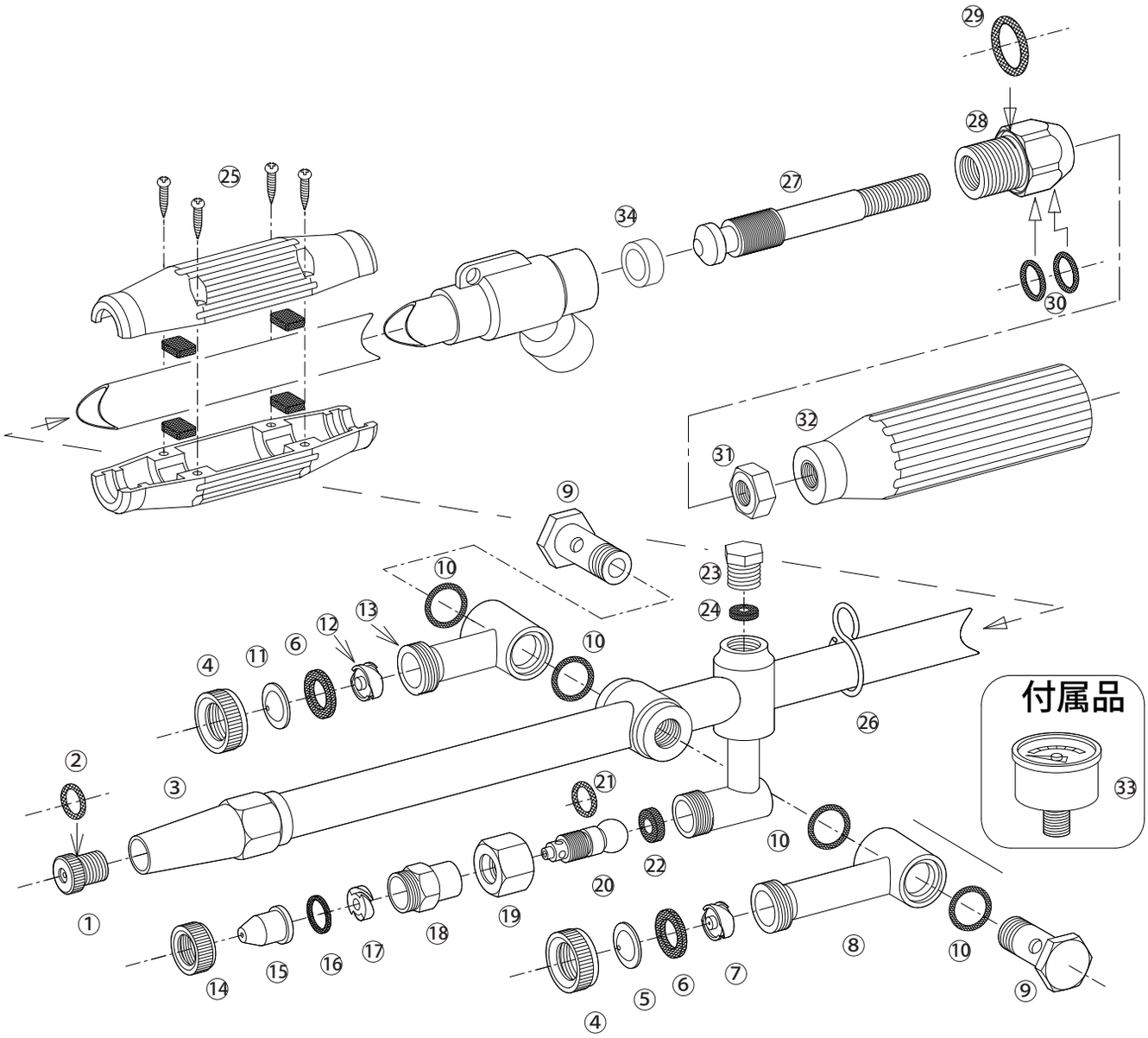

1129000 スクリーンノズルＫＳ-５０

No.	コード番号	部品名称	個数		備　考
1･2	1105801	噴口	1		穴径…φ3.5 Oリング付
2	3100600	Oリング	1		Ｐ－１０
3･34	1128801	本体パイプ（完）	1		バルブシート付
4	1101204	キャップ	2		（第三、四用）
5	1105702	噴板	1		穴径…φ1.5（第三用）
6	1101203	パッキン	2		(第三、四用) 18.5x10x1.5
7	1128802	中子 (穴あり)	1		（第三用）
8	1128803	枝金具（長）	1		（第三用）
9	1128804	副ノズル取付軸	2		(第三、四用）
10	3101000	Oリング	4		Ｐ－１４
11	1111703	噴板	1		穴径…φ1.2（第四用）
12	1128805	中子（穴なし）	1		（第四用）
13	1128806	枝金具（短）	1		（第四用）
14	1128401	副ノズル用キャップ	1		
15	1102402	噴口	1		穴径…φ1.8（第二用）
16	1128402	噴口用パッキン	1		（第二用）　15x12x1.5
17	1128403	中子	1		（第二用）

No.	コード番号	部品名称	個数		備　考
18	1128404	副ノズル本体	1		（第二用）
19	1128810	自在ナット	1		（第二用）
20･21	1128406	自在軸（穴あり）(完)	1		Oリング付（第二用）
21	3100400	Oリング	1		Ｐ－８
22	1128408	シートパッキン	1		13x7x3
23	1128410	圧力計用盲栓	1		
24	1128018	圧力計用パッキン	1		12x8x2
25	1128813	握り	1		(18x18 赤) ゴム板、ビス付
26	1128413	吊環	1		
27	1128815	弁棒	1		
28･29･30	1128816	グランド（完）	1		パッキン、Oリング付
29	1128817	グランド用パッキン	1		24x18x2
30	3100900	Oリング	2		Ｐ－１２
31	1124403	7/16 ナット	1		
32	1113304	手元握り	1		(7/16 赤)
33	1128017	圧力計	1		φ４０x５.０MPa
34	********	バルブシート	1	※	

※印は、部品での販売は行っておりません。